

## CONSELHO REGIONAL DE ENFERMAGEM DO RIO GRANDE DO SUL

Autarquia Federal – Lei nº 5.905/73

### MANUAL DE ORIENTAÇÕES SENAFIS 2011

#### Prezados Colegas Enfermeiros,

É com grande satisfação que o Plenário, COFEN e a Organização de Eventos do COREN-RS os recebe para o SENAFIS 2011 na cidade de Gramado. Nossa equipe está fazendo uma preparação minuciosa para oferecer-lhes excelente estada durante os cinco dias do Seminário. A seguir elencamos informações importantes desde o momento da inscrição, chegada em Porto Alegre no dia 04 de abril, traslado a Gramado, até o retorno no dia 8 de abril de 2011.

Desde já damos as nossas boas vindas do Rio Grande do Sul. Estamos à disposição para os esclarecimentos de quaisquer dúvidas através do telefone: COFEN - 61 3329-5824 e o e-mail contato: [jeanna.morais@cofen.gov.br](mailto:jeanna.morais@cofen.gov.br).



**CONSELHO REGIONAL DE ENFERMAGEM DO RIO GRANDE DO SUL**  
**Autarquia Federal – Lei nº 5.905/73**

**Esclarecimentos:**

1. A saída dos ônibus do Aeroporto de Porto Alegre para Gramado será a partir das 12h e as 12h30 do dia 04 de abril de 2011 (segunda-feira)
2. As diárias do hotel, alimentação e traslado são por conta do COFEN.
3. A Comissão organizadora só se responsabilizará pelo traslado e acomodação no Hotel dos inscritos no SENAFIS.
4. As vagas no Hotel Serrano e do ônibus estão limitadas ao número de inscritos no SENAFIS, não tendo disponível extras.
5. As inscrições encerram no dia **22 de março de 2011**. Após esta data somente com o Conselho Federal, Dr. Manoel Carlos Neri da Silva (Presidente do COFEN).
6. Sugerimos que providenciem voos de retorno a partir das 18 horas do dia 08 de abril de 2011, pois a previsão de saída de Gramado é por volta das 14 horas deste mesmo dia.



## CONSELHO REGIONAL DE ENFERMAGEM DO RIO GRANDE DO SUL

### Autarquia Federal – Lei nº 5.905/73

#### 1. Inscrições

As inscrições serão realizadas mediante senha específica, para cada COREN, portanto serão 26 senhas para COREN's e 1 para COFEN. Está será enviada por ofício, para cada Conselho Regional de Enfermagem, endereçado ao seu presidente que, por sua vez, a entregará aos futuros participantes.

De posse da senha, o participante entrará no “hotsite” do SENAFIS 2011 e efetuará sua inscrição, a qual deverá conter, obrigatoriamente, as seguintes informações:

- *Nome completo;*
- *Procedência;*
- *E-mail, CPF e RG;*
- *Cargo/função no Conselho;*
- *Tamanho da camiseta;*
- *Informações precisas sobre chegada e saída - Porto Alegre (incluindo data, horário, nome da companhia aérea e número do voo) e a cidade origem.*

**As informações fornecidas na inscrição serão os dados para a ficha de cadastro no Hotel Serrano, conferindo mais agilidade na recepção.**

**As preferências de acomodação, devem ser vistas com a Sra. Jeanna Morais – COFEN.**

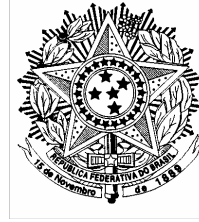

## CONSELHO REGIONAL DE ENFERMAGEM DO RIO GRANDE DO SUL

Autarquia Federal – Lei nº 5.905/73

### 2. LOCALIZAÇÃO E TRANSPORTE



**IMPORTANTE:**

Está previsto traslado do aeroporto de Porto Alegre até a cidade de Gramado, distante 133km da Capital, representada no mapa ao lado e vice-versa.

**É, portanto, de extrema importância, que as informações referentes aos horários dos voos estejam corretos no momento da inscrição.**



## **CONSELHO REGIONAL DE ENFERMAGEM DO RIO GRANDE DO SUL**

### **Autarquia Federal – Lei nº 5.905/73**

#### **3. SAÍDA PARA GRAMADO**

A saída para Gramado se dará do Aeroporto Internacional Salgado Filho, em Porto Alegre, dia 04 de abril de 2011. Os horários de traslados serão organizados de forma que os participantes (conforme informado no momento da inscrição sobre horário dos voos) sejam acomodados em ônibus especiais que os levarão a Gramado **(o período de espera desde a chegada dos participantes no Aeroporto de Porto Alegre até a saída dos ônibus para Gramado deverá ser realizada dentro das dependências do mesmo, evitando desencontros)**. As listas com os passageiros de cada ônibus estarão sob os cuidados de monitores designados pelo COREN-RS, não havendo possibilidade de troca de veículos por opções pessoais. A lista será enviada três dias antes para a Polícia Federal e a mesma não permite alterações. A Organização do evento terá o cuidado de acomodar juntos os participantes de cada Regional, quando isto for possível.

**A duração da viagem de Porto Alegre a Gramado é de aproximadamente duas horas**, dependendo da intensidade do trânsito. Em vista disto, a informação precisa do horário de voo torna-se imprescindível na inscrição. Provavelmente iremos fazer uma “parada para usar o banheiro” antes de chegarmos a Gramado.

**Não está previsto almoço para o dia 04 de abril de 2011, será disponibilizado “lanche Box” para degustação durante a viagem.**

**Se possível favor chegar em Porto Alegre dia 04 de abril de 2011 até o meio dia para realização do deslocamento**

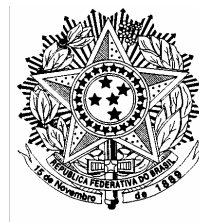

## CONSELHO REGIONAL DE ENFERMAGEM DO RIO GRANDE DO SUL

Autarquia Federal – Lei nº 5.905/73

### 4. CHEGADA EM GRAMADO

Ao chegarem ao Hotel Serrano, em Gramado, não haverá necessidade de realizar “*check in*”, pois cada participante receberá a chave do quarto que ocupará, dentro do ônibus. A mesma será entregue pelo monitor responsável do ônibus. Haverá uma equipe de recepção para conduzi-los aos quartos, caso necessitem.

Será disponibilizado tempo necessário para acomodação dos pertences individuais e preparo para a cerimônia de abertura do Seminário, que será realizada no Centro de Convenções do Hotel Serrano, às 19 horas, do dia 04 de abril de 2011.

**NOTA: O Centro de Convenções encontra-se em um prédio anexo ao Hotel. (ATENÇÃO, cuidado com a neve!).**

**(Planta baixa do Centro de Convenções, anexo 01).**

Durante todo o evento, portanto de 04 a 08 de abril de 2011, dois funcionários do COREN-RS estarão na recepção do Centro de Convenções, identificados com uma camiseta temática, para auxiliar em caso de dúvidas.



## CONSELHO REGIONAL DE ENFERMAGEM DO RIO GRANDE DO SUL

### Autarquia Federal – Lei nº 5.905/73

#### 5. VESTUÁRIO

Deverão ser incluídos os seguintes itens:

- Roupas confortáveis e tênis (atividades culturais e recreativas);
- Roupas esporte fino ou passeio completo (Coquetel e Baile).

#### 6. ATIVIDADES CIENTÍFICAS (Anexo 02 e 03)

As atividades científicas, que estão detalhadas em anexo, foram organizadas de forma a contemplar todos os horários disponíveis nos quatro dias, sendo que, para o sucesso do evento, pede-se o cumprimento de alguns itens essenciais:

- ✓ Respeitar os horários de início e término das palestras;
- ✓ Manter silêncio durante as apresentações;
- ✓ Conservar os celulares desligados ou no modo silencioso;
- ✓ Ater-se ao tempo previsto para o coffee break, não ultrapassá-lo, evitando constrangimentos.



**CONSELHO REGIONAL DE ENFERMAGEM DO RIO GRANDE DO SUL**  
**Autarquia Federal – Lei nº 5.905/73**

**7. ATIVIDADES CULTURAIS E SOCIAIS**

**7.1 – Coquetel\***

**Data:** 04/04/2011

**Horário:** 21h

**Local:** Centro de Convenções do Hotel Serrano – Espaço Fábio Baptista Paulus.

**\* Após cerimonial de abertura no Teatro Lupicínio Rodrigues**

**O Centro de Convenções estará aberto a partir das 18h 30min**

**7.2 - Jantar Típico (Churrasco) com apresentação de danças regionais\***

**Data:** 05/04/2011

**Horário:** 20h

**Local:** Centro de Convenções do Hotel Serrano – Espaço Érico Veríssimo.

**\* Apresentação artística de danças regionais às 21h 30min, após o jantar.**

**Local:** Centro de Convenções do Hotel Serrano – Espaço Érico Veríssimo.





**CONSELHO REGIONAL DE ENFERMAGEM DO RIO GRANDE DO SUL**  
**Autarquia Federal – Lei nº 5.905/73**

**7.3 – Jantar Baile com escolha do Rei, Rainha e Miss Simpatia da Fiscalização Brasileira**

**Data:** 07/04/2011

**Horário:** 21h

**Local:** Centro de Convenções do Hotel Serrano – Espaço Érico Veríssimo.

**7.4 – Gincana (Anexo 04)**

**Início:** 05/04/2011 (Manhã)

**Término:** 07/04/2011 (Manhã)

**8. RETORNO PARA PORTO ALEGRE**

A saída do hotel para Porto Alegre no dia 08 de abril de 2011 ocorrerá em dois horários, às 14h e 14h30min. Assim, pedimos que organizem seus horários de voo a partir das 18h, visto o tempo para traslado até o aeroporto.

As diárias encerram-se dia 08 de abril de 2011 às 13h. Os interessados em permanecer no hotel ou na cidade de Gramado deverão estar cientes que o traslado para Porto Alegre e hospedagem ficarão por sua conta.

**(ATENÇÃO, APÓS O TÉRMINO DO EVENTO NÃO É DE RESPONSABILIDADE DA COMISSÃO A PERMANÊNCIA EM GRAMADO.)**



## CONSELHO REGIONAL DE ENFERMAGEM DO RIO GRANDE DO SUL

### Autarquia Federal – Lei nº 5.905/73

#### Anexo 01: PLANTA BAIXA DO CENTRO DE CONVENÇÕES

##### ESPAÇO FÁBIO BAPTISTA PAULUS

ESPAÇO PARA FEIRAS E EXPOSIÇÕES  
 COMPORTA 84 STANDS DE 4M<sup>2</sup>  
 CAPACIDADE PARA ATÉ 1.200 PESSOAS  
 EM UM COQUETEEL E 600 EM UM BANQUETE



Elevador para deficientes



Espaço Fábio Baptista Paulus

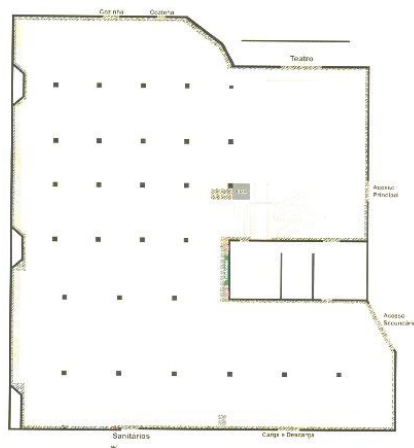

##### AUDITÓRIO ANTÔNIO CASACCIA

AUDITÓRIO COM ESTRUTURA COMPLETA  
 E CAPACIDADE PARA 124 PESSOAS



Auditório Antônio Casaccia

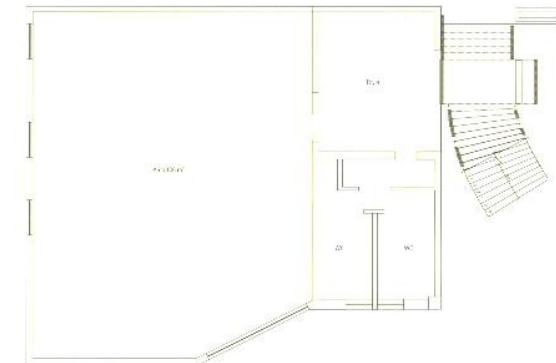

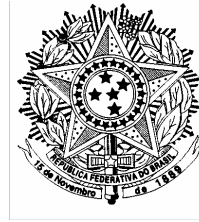

## CONSELHO REGIONAL DE ENFERMAGEM DO RIO GRANDE DO SUL

### Autarquia Federal – Lei nº 5.905/73

#### TEATRO LUPICÍNIO RODRIGUES

TEATRO COM INFRA-ESTRUTURA DE ALTA QUALIDADE  
E CAPACIDADE PARA 360 PESSOAS EM AUDITÓRIO

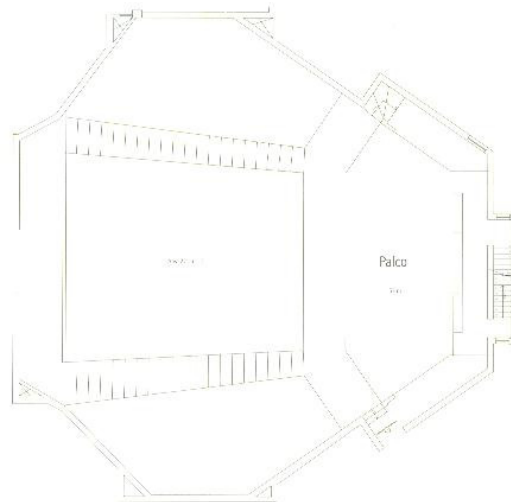

#### ESPAÇO ÉRICO VERÍSSIMO

CAPACIDADE PARA 1.300 PESSOAS EM AUDITÓRIO  
E DISPOSIÇÃO PARA 8 SALAS MODULÁVEIS

FORMATOS:	AUDITÓRIO	U	ESPINHA DE PEIXE	ESCOLAR	COQUETELO	BANQUETE
ESPAÇO ÉRICO VERÍSSIMO	1.300	180	300	400	1.100	500
SALA A	50	18	24	24	50	
SALA B	65	18	24	24	50	
SALA C	70	18	24	24	50	
SALA D	65	18	24	24	50	
SALA E	230	54	72	72	150	80
SALA F	65	18	24	24	50	
SALA G	70	18	24	24	50	
SALA H	40	18	24	24	30	
SALA D+E+F	460	72	96	162	250	150
SALA A+B+C	200	60	72	72	150	
SALA A+B+G+H	250	78	84	105	250	150
SALA C+D+E+F+FOYER	600	93	144	144	400	220
SALA B+C+D+E-F-G+FOYER	1.000	130	250	250	1.000	450
SALA A+B OU G-H	120	36	48	48	100	
SALA B+C OU C+D	150	36	48	48	100	
CÍRCULO	300					

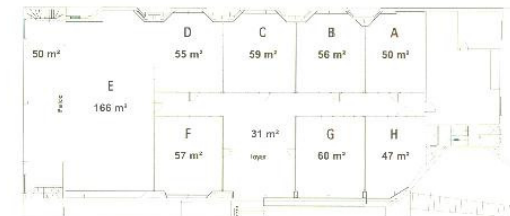



**CONSELHO REGIONAL DE ENFERMAGEM DO RIO GRANDE DO SUL**  
Autarquia Federal – Lei nº 5.905/73

**Anexo 02 - PROGRAMAÇÃO CIENTÍFICA - SENAFIS 2011**

Horário	Atividade	Participante
<b>04 de abril de 2011 (Segunda-feira)</b>		
19h às 20h	<b>Cerimônia de Abertura do 4º Senafis</b> <b>Local:</b> Centro de Convenções do Hotel Serrano Teatro Lupicínio Rodrigues	<b>Presidente do COFEN</b> Dr. Manoel Carlos Néri da Silva  <b>Coordenador da CTFIS</b> Dr. Antônio Marcos – Tesoureiro COFEN  <b>Presidente do COREN-RS</b> Drª Maria da Graça Piva
20h às 21h	<b>Entrega oficial do Manual de Fiscalização</b> <b>Local:</b> Centro de Convenções do Hotel Serrano Teatro Lupicínio Rodrigues	<b>Presidente do COFEN</b> Dr. Manoel Carlos Néri da Silva  <b>Coordenador da CTFIS</b> Dr. Antônio Marcos – Tesoureiro COFEN
21h	<b>Coquetel de Confraternização</b> <b>Local:</b> Saguão do Centro de Convenções do Hotel Serrano	



**CONSELHO REGIONAL DE ENFERMAGEM DO RIO GRANDE DO SUL**  
**Autarquia Federal – Lei nº 5.905/73**

5 de abril de 2011 (Terça-feira)		
8h 30min às 9h 15min	<p><b>Gincana</b></p> <p><b>Tarefa nº 01*</b> (realizada no <b>COREN de origem</b>): entrega pelas equipes a Comissão julgadora.</p> <p><b>Local da entrega:</b> Recepção do Centro de Convenções do Hotel Serrano.</p> <p><b>Tarefa nº 02:</b> recebimento dos envelopes pelas equipes da referida tarefa.</p> <p><b>Local da entrega:</b> no mesmo momento da entrega da tarefa nº 01.</p>	<p><b>Organizadores:</b> Membros do COREN-RS e COFEN</p>
9h 15min às 11h	<p><b>Mesa redonda</b></p> <p><b>Tema:</b> Conflitos e condutas da fiscalização frente o exercício ilegal e irregular.</p> <p><b>Local:</b> Centro de Convenções do Hotel Serrano - Teatro Lupicínio Rodrigues.</p>	
11h às 11h30min	Abertura do Debate	

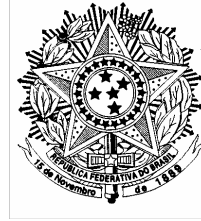

**CONSELHO REGIONAL DE ENFERMAGEM DO RIO GRANDE DO SUL**  
**Autarquia Federal – Lei nº 5.905/73**

11h30min às 12h	Considerações finais	
12h às 13h30min	Almoço	
13h30min às 15h30min	<p><b>Palestra</b></p> <p><b>Tema:</b> Redação oficial: Uma ferramenta na elaboração do relatório.  <b>Local:</b> Centro de Convenções do Hotel Serrano - Teatro Lupicínio Rodrigues.</p>	
16h às 18h	<p><b>Oficina 01</b></p> <p><b>Tema:</b> Redação oficial: Uma ferramenta na elaboração do relatório.  <b>Local:</b> Centro de Convenções do Hotel Serrano – Espaço Érico Veríssimo.</p>	
18h às 19h	<p><b>Gincana</b></p> <p>Entrega da tarefa nº 02 pelas equipes a Comissão Julgadora.  <b>Local:</b> Recepção do Centro de Convenções do Hotel Serrano.</p>	<p><b>Organizadores:</b>  Membros do COREN-RS e COFEN</p>



**CONSELHO REGIONAL DE ENFERMAGEM DO RIO GRANDE DO SUL**  
**Autarquia Federal – Lei nº 5.905/73**

06 de abril de 2011 (quarta-feira)		
8h 30min às 9h	<b>Gincana</b> <b>Tarefa nº 03:</b> entrega do envelope para as equipes. <b>Local:</b> Recepção do Centro de Convenções do Hotel Serrano.	<b>Organizadores:</b> Membros do COREN-RS e COFEN
9h às 11h 30min	<b>Oficina 02</b> <b>Tema:</b> Situações reais no processo de Fiscalização: Estudos de Caso. <b>Local:</b> Centro de Convenções do Hotel Serrano - Teatro Lupicínio Rodrigues.	
11h 30min às 12h	Considerações Finais	
12h às 13h30min	Almoço	
13h30min às 14h30min	<b>Mesa redonda</b> <b>Tema:</b> Inspeção em serviços especializados. <b>Local:</b> Centro de Convenções do Hotel Serrano - Teatro Lupicínio Rodrigues.	



**CONSELHO REGIONAL DE ENFERMAGEM DO RIO GRANDE DO SUL**  
**Autarquia Federal – Lei nº 5.905/73**

14h 30min às 15h	Abertura do debate	
15h às 15h 30min	Considerações finais	
16h às 17h	<p><b>Palestra</b></p> <p><b>Tema:</b> O papel do Fiscal no contexto no novo Código de processo Ético.  <b>Local:</b> Centro de Convenções do Hotel Serrano - Teatro Lupicínio Rodrigues.</p>	
17h às 17h 30min	Abertura do debate	
17h 30min às 18h	Considerações finais	
18h às 19h	<p><b>Gincana</b>          Entrega da tarefa nº 03 pelas equipes a Comissão Julgadora  <b>Local:</b> Recepção do Centro de Convenções</p>	<p><b>Organizadores:</b>          Membros do COREN-RS e COFEN</p>





**CONSELHO REGIONAL DE ENFERMAGEM DO RIO GRANDE DO SUL**  
**Autarquia Federal – Lei nº 5.905/73**

07 de abril de 2011 (quinta-feira)		
9h às 11h	<b>Palestra</b>  <b>Tema:</b> Gestão e qualidade do Departamento de Fiscalização. <b>Local:</b> Centro de Convenções do Hotel Serrano - Teatro Lupicínio Rodrigues.	
11h às 11h30min	Abertura do debate	
11h30min às 12h	Considerações Finais	
12h às 13h30min	Almoço (Tarde livre)	
08 de abril de 2011 (sexta-feira)		
9h às 12h	<b>Conferência</b>  <b>Tema:</b> Natureza jurídica dos Conselhos de Fiscalização profissional. <b>Local:</b> Centro de Convenções do Hotel Serrano - Teatro Lupicínio Rodrigues.	
12h	Encerramento e Premiação da Gincana	



## CONSELHO REGIONAL DE ENFERMAGEM DO RIO GRANDE DO SUL

### Autarquia Federal – Lei nº 5.905/73

### Anexo 03 - NORMATIZAÇÃO PARA AS OFICINAS – SENAFIS 2011

#### Orientações gerais:

- O grande grupo do evento será dividido em dez equipes de trabalho (30 componentes em cada);
- Cada equipe receberá uma pulseira colorida que identificará seus componentes e servirá também para a divisão e execução de atividades da gincana, que serão distribuídas no segundo dia do evento, 05 de abril de 2011;
- As pulseiras devem permanecer fixadas no pulso dos participantes em todos os dias do evento para facilitar a organização;
- Cada equipe será monitorada e acompanhada por um monitor (Enfermeiro Fiscal do COREN-RS), que ficará à disposição para eventuais dúvidas e auxílio;
- Os horários de início e término da oficina será acompanhado pelos monitores, os quais estarão atentos às atividades, conforme horário proposto em nossa programação científica;
- A oficina realizará suas atividades em salas individualizadas, que proporcionarão maior comodidade e privacidade aos integrantes.
- Não disponibilizaremos recursos multimídia na sala das oficinas, somente os materiais propostos para o desenvolvimento de cada atividade.

**Obs: Quem quiser poderá trazer seu netbook para elaborar conclusões a serem apresentadas no grande grupo, tendo neste os recursos multimídia.**



## CONSELHO REGIONAL DE ENFERMAGEM DO RIO GRANDE DO SUL

### Autarquia Federal – Lei nº 5.905/73

#### NORMATIZAÇÃO PARA OFICINA – SENAFIS 2011

**01 OFICINA - Tema:** Redação oficial: Uma ferramenta na elaboração do relatório  
**Data:** 05 de abril de 2011 (terça-feira) **Horário:** 16h às 18h

#### Objetivos:

1. Padronizar a comunicação escrita dos Regionais;
2. Promover permanente desenvolvimento técnico e científico da fiscalização;
3. Agregar conhecimentos às ações da fiscalização;

#### Dinâmica de trabalho:

1. Reunião das equipes de trabalho, após apresentação teórica dos itens mínimos que compõem um relatório;
2. Subdivisão do grupo de 30 componentes para três subgrupos de 10 pessoas em cada; **(5 minutos)**
3. O subgrupo deverá eleger um líder para direcionamento e organização da atividade; **(5 minutos)**
4. Os componentes do subgrupo receberão dois relatórios de visita, um com todos os requisitos mínimos preenchidos (modelo) e outro incompleto (itens que serão elaborados);
5. Analisar o modelo fornecido e após efetuar o preenchimento dos itens faltantes no outro relatório; **(5 minutos)**
6. Executar a atividade proposta no relatório incompleto; **(15 minutos)**
7. Descrever de forma sucinta em flip chart os resultados obtidos; **(10 minutos)**
8. Apresentar a equipe de trabalho e discutir os pontos relevantes. **(10 minutos para cada subgrupo)**

#### Materiais sugeridos para os COREN's trazerem, caso queiram:

1. Relatórios de visita fiscalizatória de seu regional (para consulta);
2. Legislação de Enfermagem e relacionadas ao exercício profissional.

#### Materiais que serão disponibilizados pela Comissão de organização do SENAFIS:

1. Modelo completo do relatório de visita fiscalizatória;
2. Relatório incompleto e instruções para execução da atividade;
3. Flip chart e Pincel atômico.

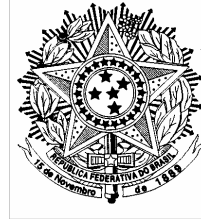

## CONSELHO REGIONAL DE ENFERMAGEM DO RIO GRANDE DO SUL

### Autarquia Federal – Lei nº 5.905/73

#### ANEXO 04 - NORMATIZAÇÃO PARA GINCANA – SENAFIS 2011

##### Orientações gerais:

- O grande grupo do evento será dividido em dez equipes de trabalho (30 componentes em cada);
- Cada equipe receberá uma pulseira colorida que identificará seus componentes e servirá também para a divisão e execução de atividades nas oficinas, que serão distribuídas no segundo dia do evento, 05 de abril de 2011;
- As pulseiras devem permanecer fixadas no pulso dos participantes em todos os dias do evento para facilitar a identificação das equipes;
- Cada equipe deverá eleger um líder e entregar o nome do mesmo para o monitor responsável (Fiscal COREN-RS);
- As atividades serão sempre entregues pelo monitor para o líder indicado pelo grupo, que repassará aos demais para execução;
- A gincana será composta por quatro tarefas (três no decorrer do evento e uma que se refere aos materiais da fiscalização, trazidos por cada regional).



## CONSELHO REGIONAL DE ENFERMAGEM DO RIO GRANDE DO SUL

### Autarquia Federal – Lei nº 5.905/73

#### NORMATIZAÇÃO PARA GINCANA – SENAFIS 2011

##### **Tema da Gincana:**

História da Fiscalização Brasileira: Sistema COFEN/COREN's.

##### **Comissão Julgadora**

A Comissão julgadora será composta por pessoas isentas em relação aos regionais, sendo que realizarão as avaliações pertinentes, conforme descrito em cada tarefa. Os componentes da mesma serão:

- Andréia (Hotel Serrano)
- Conselheira COFEN (a definir)
- Conselheira COFEN (a definir)

##### **Premiação**

A equipe com maior número de pontos nas tarefas propostas vencerá a gincana, sendo que cada componente desta será premiado individualmente.

##### **Etapas da Gincana**

Etapa 01: materiais trazidos pelos Conselhos, que simbolizam a história da fiscalização.

Etapa 02: tarefa surpresa, a ser realizada no Hotel e divulgada no dia 05 de abril de 2011 às 8h 30min na Recepção do Centro de Convenções do Hotel Serrano.

Etapa 03: tarefa surpresa, a ser realizada no Hotel e divulgada no dia 06 de abril de 2011 às 8h 30min na Recepção do Centro de Convenções do Hotel Serrano.

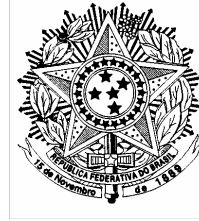

**CONSELHO REGIONAL DE ENFERMAGEM DO RIO GRANDE DO SUL**  
Autarquia Federal – Lei nº 5.905/73

Tabela de pontuação da Gincana para controle da Comissão Julgadora				
Equipes	Pontuação TAREFA 01	Pontuação TAREFA 02	Pontuação TAREFA 03	TOTAL DE PONTUAÇÃO
Equipe amarela				
Equipe azul				
Equipe marrom				
Equipe laranja				
Equipe cinza				
Equipe preta				
Equipe rosa				
Equipe verde				
Equipe branca				
Equipe roxa				

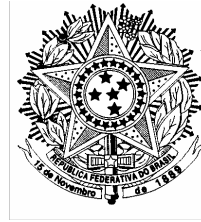

## CONSELHO REGIONAL DE ENFERMAGEM DO RIO GRANDE DO SUL

### Autarquia Federal – Lei nº 5.905/73

#### 1ª Tarefa – Materiais históricos (entrega em 05/04/2011) Manhã

##### Objetivos:

- Divulgar os materiais, documentos e instrumentos de trabalho que fazem parte da história da fiscalização de cada regional;
- Integrar as histórias de cada regional.

##### Atividade:

- Cada regional deverá pesquisar em seus materiais, documentos e instrumentos de trabalho ou itens que fazem parte de sua história para apresentar a Comissão de organização do SENAFIS.
- Cada item será entregue para a Comissão, que se encontrará na recepção do Centro de Eventos, no dia 05 de abril de 2011 das 9h às 10h, os materiais receberão um protocolo para identificação.
- Logo após, serão avaliados pela Comissão, segundo critérios da tabela em anexo. A equipe que apresentar itens não incluídos na lista, a Comissão estabelecerá os critérios.

##### Pontuação:

1. Regimento anterior do DEFISC: 25 pontos;
2. Manual de Fiscalização: 20 pontos;
3. Uniforme: 20 pontos;
4. Relatório de Fiscalização: 15 pontos;
5. Lâmpada: 10 pontos;
6. Fotos: 10 pontos.

**TOTAL DE PONTOS: 100**